

W razie jakichkolwiek pytań proszę pisać.  
Rozwiązania przesyłamy do 06.05 na ksamsucha@gmail.com  
Jeśli ktoś czegoś jeszcze nie zrobił to również proszę o przestanie.

Marcin Malinowski

1. Napisz skalę dorycką od D.

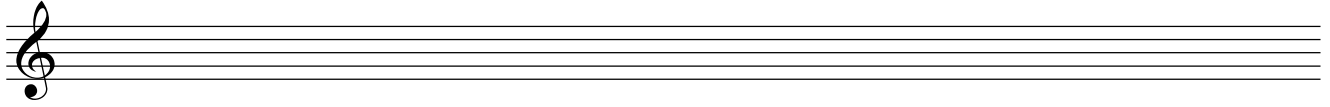

2. Napisz skalę miksolidyjską od H.

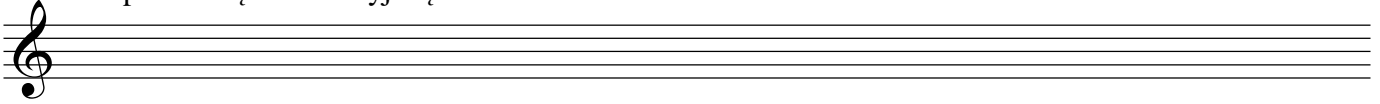

3. Napisz skalę bluesową od G.

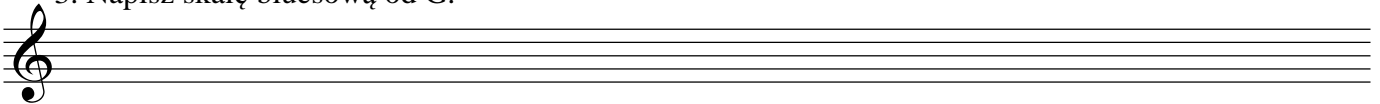

4. Napisz pentatonikę:

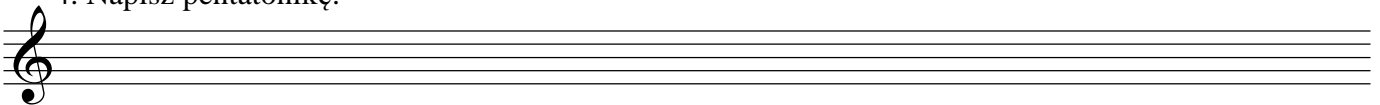

durową od F

molową od D

5. Napisz skalę góralską od E.

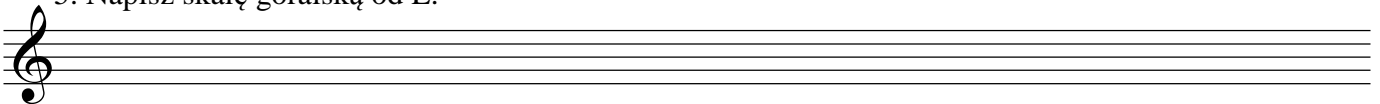

6. Napisz skalę lidyjską od A.

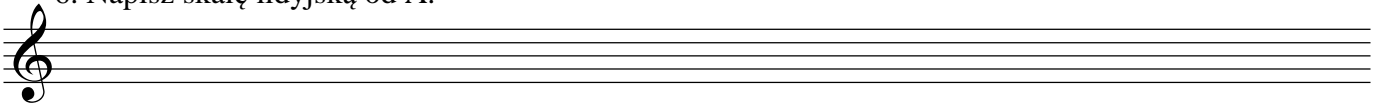

7. Podpisz jaka to skala:



a).....

b).....

c).....



d).....

e).....

f).....